

Unione Europea

**FONDI  
STRUTTURALI  
EUROPEI** **pon**  
2007-2013



Ministero dell'Istruzione, dell'Università e della Ricerca  
Dipartimento per la Programmazione  
D.G. per gli Affari Internazionali - Ufficio IV  
Programmazione e gestione dei fondi strutturali europei  
e nazionali per lo sviluppo e la coesione sociale

**COMPETENZE PER LO SVILUPPO (FSE)**

**Con L'Europa investiamo nel vostro futuro!**



**Unione Europea Fondo  
Sociale Europeo**

**P.O.N.**

**“Competenze per lo  
sviluppo”**

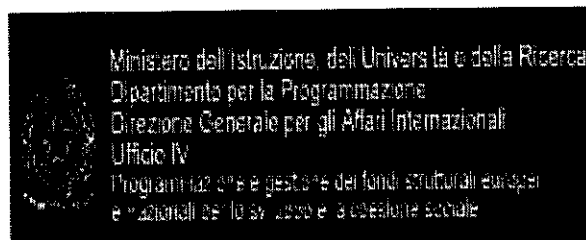

Ministero dell'Istruzione, dell'Università e della Ricerca  
Dipartimento per la Programmazione  
Direzione Generale per gli Affari Internazionali  
Ufficio IV  
Programmazione e gestione dei fondi strutturali europei  
e nazionali per lo sviluppo e la coesione sociale

**Istituto Comprensivo Monreale II**  
**Via Papa Giovanni Paolo II, Monreale, 90046, (Pa)**  
**Tel. 0916402131 Fax – 0916402381–091419796**  
**E-Mail: paic85800d@istruzione.it**

Prot. N. 3659/B15g

Monreale 21/07/2014

A tutte le Istituzioni Scolastiche di Palermo e Provincia  
All'Albo  
Al Sito web [www.icsmonreale2.gov.it](http://www.icsmonreale2.gov.it)

**AVVISO PUBBLICO PER IL REPERIMENTO DI N.4 FIGURE DI ACCOMPAGNAMENTO CON COMPITI DI ASSISTENZA PER ALUNNI DIVERSAMENTE ABILI PON F-1-FSE-2013-299**

**IL DIRIGENTE SCOLASTICO**

Nell'ambito delle attività previste dalla Programmazione dei Fondi Strutturali 2007/2013- Programma Operativo Nazionale “Competenze per lo Sviluppo” finanziato con il Fondo Sociale Europeo:

- VISTA** la Circolare Ministeriale Prot. n. AOODGAI/2373 del 26/02/2013;
- VISTA** la comunicazione del suddetto Piano, Prot.AOODGAI/8433 del 26/08/2013 del Ministero della Pubblica Istruzione- Dipartimento per l'Istruzione Direzione Generale per gli Affari Internazionali Uff. IV, definito dal seguente codice: **F-1-FSE-2013-299**;
- VISTO** il Piano Integrato deliberato dagli OO. CC.;
- VISTO** il DPR 275/99, concernente norme in materia di autonomia delle istituzioni scolastiche;
- VISTO** il D.I. 44/2001 art.33 punto 2 e art.40;



Unione Europea

**FONDI  
STRUTTURALI  
EUROPEI**

**pon**  
2007-2013



Ministero dell'Istruzione, dell'Università e della Ricerca  
Dipartimento per la Programmazione  
D.G. per gli Affari Internazionali - Ufficio IV  
Programmazione e gestione dei fondi strutturali europei  
e nazionali per lo sviluppo e la coesione sociale

**COMPETENZE PER LO SVILUPPO (FSE)**

- VISTE** le "Disposizioni ed Istruzioni per l'attuazione delle iniziative cofinanziate dai Fondi strutturali europei" 2007-2013;
- VISTA** la delibera n. 9 del Collegio dei Docenti del 14/05/2013 con cui è stato approvato il Piano Integrato di Istituto per l'annualità 2013/2014;
- VISTO** il Piano dell'Offerta Formativa deliberato dagli OO. CC.;
- VISTI** i criteri generali per la stipula di contratti di prestazione d'opera per lo svolgimento di particolari attività o insegnamenti definiti dal Consiglio di Istituto a norma dell'art. 33 comma 2 del D.I. 44/01 e del D. A. 895/01;
- CONSIDERATO** che per la realizzazione dei suddetti progetti è necessario reperire e selezionare personale esterno all'istituzione scolastica aventi competenze specifiche;

**Considerato** che il predetto Piano Integrato prevede l'attuazione di moduli che richiedono unità di accompagnamento con compiti di assistenza agli alunni diversamente abili.

#### INDICE AVVISO PUBBLICO

Per la selezione per titoli comparativi ed il reclutamento di n.4 figure di accompagnamento con compiti di assistenza a alunni diversamente abili di Scuola primaria e secondaria di primo grado presenti nei seguenti moduli PON

Obiettivo	Azioni	Ore	Compenso
F Promuovere il successo scolastico, le pari opportunità e l'inclusione sociale	"Apprendere, trasformare, creare: reinventare la realtà con la legalità" 2 F-1 FSE 2013-299	30 ore ciascuno	compenso orario lordo omnicomprensivo per ogni ora prestata € 10,00
F Promuovere il successo scolastico, le pari opportunità e l'inclusione sociale	<b>F1</b> "La scrittura tra tradizione, innovazione e l'arte del trasformarsi" F-1 FSE 2013-299	30 ore	compenso orario lordo omnicomprensivo per ogni ora prestata € 10,00
F Promuovere il successo scolastico, le pari opportunità e l'inclusione sociale	"Lo sport: muoversi dal cuore attraverso il corpo, alla consapevolezza di sé" 2 F-1 FSE 2013-299	30 ore ciascuno	compenso orario lordo omnicomprensivo per ogni ora prestata € 10,00
F Promuovere il successo scolastico, le pari opportunità e l'inclusione sociale	"La Sicilia come non l'avete mai sentita, ascoltata e vissuta" F-1 FSE 2013-299	30 ore	compenso orario lordo omnicomprensivo per ogni ora prestata € 10,00

#### Modalità di partecipazione

Le domande d'incarico dovranno pervenire esclusivamente brevi manu, con plico raccomandato con avviso di ricevimento (non farà fede il timbro postale) o con PEC all'indirizzo paic85800d@pec.istruzione.it, entro le ore 12.00 del 05 Agosto 2014 al seguente indirizzo:

Al Dirigente Scolastico dell'Istituto Comprensivo Statale "Monreale II" Via Papa Giovanni Paolo II - Pioppo-Monreale (PA) 90046

Gli interessati al conferimento dell'incarico devono presentare la domanda utilizzando esclusivamente l'allegato modello.

Sulla busta dovrà essere riportata la dicitura: "PON 2007/2013", il Codice e il titolo del progetto al quale si intende partecipare.



Unione Europea

**FONDI  
STRUTTURALI  
EUROPEI**

**pon**  
2007-2013



Ministero dell'Istruzione, dell'Università e della Ricerca  
Dipartimento per la Programmazione  
D.G. per gli Affari Internazionali - Ufficio IV  
Programmazione e gestione dei fondi strutturali europei  
e nazionali per lo sviluppo e la coesione sociale

**COMPETENZE PER LO SVILUPPO (FSE)**

Gli interessati dovranno allegare alla domanda:

- Curriculum vitae (formato europeo), debitamente firmato;
- Autorizzazione al trattamento dei dati personali in conformità del D.L.vo 196/2003;
- Fotocopia del proprio documento di riconoscimento, in corso di validità.

E' ammessa l'autocertificazione.

#### Criteri di selezione

La valutazione dei titoli dichiarati sarà effettuata dal GOP secondo la seguente griglia:

<b>Diploma Scuola secondaria di II grado</b>	<b>Punti 2</b>
<b>Diploma di Operatore Socio Assistenziale</b>	<b>Punti 1</b>
<b>Esperienze assistente ai disabili in Progetti simili e/o afferenti (max 2)</b>	<b>Punti 1 per ogni progetto di durata min. di 30 ore effettivamente prestate</b>
<b>Esperienze di assistenza ai disabili minori (max 3)</b>	<b>Punti 1 per ogni esperienza di durata min. di 30 ore effettivamente prestate</b>

A parità di punteggio, la precedenza è determinata dal più giovane d'età, ai sensi dell'art.33, comma 7, della legge n. 127/1997, come modificata dall'art. 2 della legge 16 giugno 1998, n. 191.

I titoli potranno essere autocertificati alle condizioni di legge in materia. Alla stipula del contratto le figure individuate dovranno produrre la documentazione richiesta. Le domande pervenute nel rispetto dei requisiti formali (termini di presentazione e indicazione dei dati essenziali e di merito) saranno valutate, secondo i criteri e i punteggi stabiliti ad insindacabile giudizio del GOP.

Il Dirigente assegnerà l'incarico anche in presenza di un solo curriculum corrispondente alle esigenze progettuali.

Gli esiti della selezione saranno pubblicati a partire dal giorno 10/08/14. Con il candidato selezionato sarà stipulato regolare contratto d'opera per prestazioni occasionali. Lo stesso sarà remunerato con un compenso orario onnicomprensivo di € 10,00 ( ritenute varie e spese varie a carico dell'amministrazione e dell'interessato).

Il pagamento del corrispettivo sarà corrisposto a seguito dell'effettiva erogazione dei fondi comunitari ed in rapporto alle ore effettivamente prestate.

#### Approvazione dell'elenco dei selezionati

Al termine della selezione il G.O.P. ratifica l'elenco dei selezionati, che verrà pubblicato sul sito web dell'Istituzione ([www.icsmonreale2.gov.it](http://www.icsmonreale2.gov.it)) e all'Albo Pretorio.

Gli interessati potranno presentare reclamo al G.O.P. entro 5 giorni dalla data di pubblicazione dell'elenco; decorso tale termine, l'elenco dei selezionati diviene definitivo ed ha validità per tutto il periodo di realizzazione delle attività.

Avverso le graduatorie definitive è ammesso esclusivamente ricorso al TAR o ricorso straordinario al Capo dello Stato.

**Il Responsabile del procedimento (ex legge 241 e successive modifiche e integrazioni) è il D.S.G.A., Dott.ssa Gabriella Di Liberti e il Titolare del trattamento dei dati ai sensi del DL 196/2003 è il Dirigente Scolastico, Dott.ssa Patrizia Roccamatì**

Il presente bando viene inviato via e-mail a tutte le istituzioni scolastiche della Provincia, pubblicato sul sito web dell'Istituzione ([www.icsmonreale2.gov.it](http://www.icsmonreale2.gov.it)) e all'Albo Pretorio.



IL DIRIGENTE SCOLASTICO  
Dott.ssa Patrizia Roccamatì

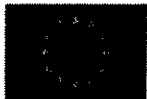

Unione Europea

**FONDI  
STRUTTURALI  
EUROPEI**

**pon**  
2007-2013



MIUR

Ministero dell'Istruzione, dell'Università e della Ricerca  
Dipartimento per la Programmazione  
D.G. per gli Affari Internazionali - Ufficio IV  
Programmazione e gestione dei fondi strutturali europei  
e nazionali per lo sviluppo e la coesione sociale

**COMPETENZE PER LO SVILUPPO (FSE)**

**Modello di domanda per la partecipazione alla procedura di selezione di**

**ASSISTENTE ALUNNI DIVERSAMENTE ABILI**

**Obiettivo F-1 FSE 2013-299**

**Moduli formativi per alunni**

**Progetti Pon – FSE - Annualità 2013-2014**

Cognome e nome	
Codice fiscale	
Luogo e data di nascita	
Indirizzo	
Telefono / fax/ e-mail	
Professione	
Codice fiscale	

**PROGETTI PON Obiettivo F-1-FSE-2013-299**

**MODULI FORMATIVI PER ALUNNI**

Si allega curriculum (in formato europeo) e si autorizza il trattamento dei dati ai sensi della vigente normativa sulla privacy

**FIRMA**

\_\_\_\_\_ li \_\_\_\_\_